

GƏNC ALİM VƏ MÜTƏXƏSSİSLƏRİN MÜSABİQƏSİ
GAM-1-2-3-4

Qurumların statistikas

Qurumlar	Rəhbər və icraçıların sayı	Faizlə
AMEA	158	65,56%
Təhsil müəssisələri	42	17,43%
Qeyri-hökumət təşkilatları, digər qurumlar və fiziki şəxslər	21	8,71%
Sahə ET İnstitutları və digər dövlət qurumları	20	8,30%
Cəmi	241	100,00%

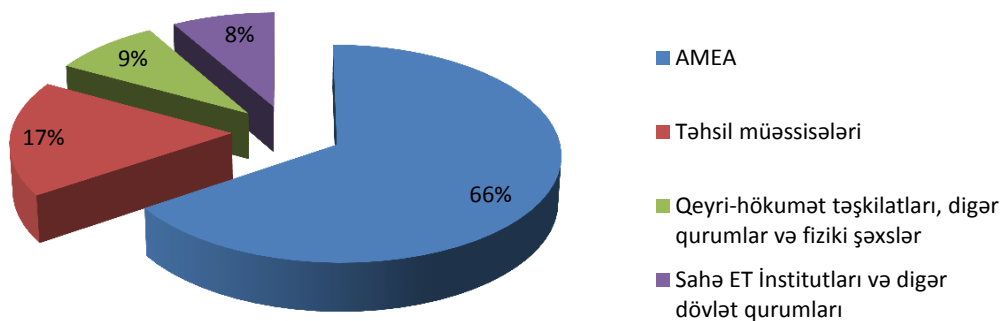

Rəhbər və icraçıların müxtəlif qurumlar üzrə statistikas

№	Layihə rəhbərinin çalışdığı qurumun adı	Rəhbər və icraçıların sayı	Faizlə
AMEA təşkilatları			
1	AMEA Geologiya və Geofizika İnstitutu	20	12,66%
2	AMEA Fizika İnstitutu	20	12,66%
3	AMEA Neft-Kimya Prosesləri İnstitutu	14	8,86%
4	AMEA Kataliz və Qeyri-üzvi Kimya İnstitutu	14	8,86%
5	AMEA Radiasiya Problemləri İnstitutu	12	7,59%
6	AMEA Botanika İnstitutu	9	5,70%
7	AMEA Aşqarlar Kimyası İnstitutu	9	5,70%
8	AMEA Ədəbiyyat İnstitutu	9	5,70%
9	AMEA Riyaziyyat və Mexanika İnstitutu	8	5,06%
10	AMEA Mikrobiologiya İnstitutu	6	3,80%
11	AMEA Arxeologiya və Etnoqrafiya İnstitutu	5	3,16%
12	AMEA Neft və Qaz İnstitutu	4	2,53%
13	AMEA İdarəetmə Sistemləri İnstitutu	4	2,53%
14	AMEA Molekulyar Biologiya və Biotexnologiyalar İnstitutu	4	2,53%
15	AMEA Coğrafiya İnstitutu	3	1,90%
16	AMEA Naxçıvan Bölməsi, Bioresurslar İnstitutu	2	1,27%
17	AMEA Torpaqşünaslıq və Aqrokimya İnstitutu	2	1,27%
18	AMEA Mərkəzi Nəbatat Bağı	2	1,27%
19	AMEA Rəyasət Heyəti	1	0,63%
20	AMEA Fiziologiya İnstitutu	1	0,63%
21	AMEA Şərqşünaslıq İnstitutu	1	0,63%
22	AMEA Gənclərin intellektual inkişaf Mərkəzi	1	0,63%
23	AMEA İnformasiya Texnologiyaları İnstitutu	1	0,63%
24	AMEA Naxçıvan Bölməsi, İncəsənət, Dil və Ədəbiyyat İnstitutu	1	0,63%
25	AMEA İqtisadiyyat İnstitutu	1	0,63%
26	AMEA Naxçıvan Bölməsi, Təbii Ehtiyatlar İnstitutu	1	0,63%
27	AMEA Naxçıvan Bölməsi, Batabat Astrofizika Rəsədxanası	1	0,63%
28	AMEA Fəlsəfə İnstitutu	1	0,63%
29	AMEA Memarlıq və İncəsənət İnstitutu	1	0,63%
Cəmi		158	100,00%
Təhsil müəssisələri			
1	Bakı Dövlət Universiteti	10	23,81%
2	Azərbaycan Tibb Universiteti	10	23,81%
3	Azərbaycan Dövlət Neft və Sənaye Universiteti	6	14,29%
4	Bakı Avrasiya Universiteti	4	9,52%
5	Bakı Slavyan Universiteti	3	7,14%
6	Azərbaycan Dövlət Aqrar Universiteti	2	4,76%
7	AR Prezidenti yanında Dövlət İdarəçilik Akademiyası	1	2,38%
8	AR Təhsil Nazirliyi, 289 nömrəli məktəb-"Zəngi" liseyi	1	2,38%
9	Bakı Ali Neft Məktəbi	1	2,38%
10	Naxçıvan Dövlət Universiteti	1	2,38%
11	Xəzər Universiteti	1	2,38%
12	Azərbaycan Turizm və Menecment Universiteti	1	2,38%

13	Azərbaycan Universiteti	1	2,38%
Cəmi		42	100,00%
Sahə elmi-tədqiqat institutları və digər dövlət qurumları			
1	AR Səhiyyə Nazirliyi, Milli Onkologiya Mərkəzi	3	15,00%
2	AR Səhiyyə Nazirliyi, Elmi-Tədqiqat Pediatriya İnstitutu	3	15,00%
3	AR Kənd Təsərrüfatı Nazirliyi, Azərbaycan Elmi-Tədqiqat Əkinçilik İnstitutu	3	15,00%
4	AR İqtisadiyyat Nazirliyi, İqtisadi İslahatlar Elmi-Tədqiqat İnstitutu	3	15,00%
5	ARDNŞ Geofizika və Geologiya İdarəsi	1	5,00%
6	AR Dövlət Neft Şirkəti, "Azneft" İstehsalat Birliyi	1	5,00%
7	AR Səhiyyə Nazirliyi, Elmi-Tədqiqat Ağciyər Xəstəlikləri İnstitutu	1	5,00%
8	"Azərbaycan Hava Yolları" QSC, Milli Aviasiya Akademiyası	1	5,00%
9	AR Ekologiya və Təbii Sərvətlər Nazirliyi, Meşəçilik Elmi-Tədqiqat İnstitutu	1	5,00%
10	AR Daxili İşlər Nazirliyinin Polis Akademiyası	1	5,00%
11	AR Ekologiya və Təbii Sərvətlər Nazirliyi, Milli Hidrometeorologiya Departamenti Hidrometeorologiya Mərkəzi	1	5,00%
12	AR Nəqliyyat, Rabitə və Yüksək Texnologiyalar Nazirliyi, Milli Nüvə Tədqiqatları Mərkəzi QSC	1	5,00%
Cəmi		20	100,00%
Qeyri-hökumət təşkilatları, digər qurumlar və fiziki şəxslər			
1	"EkoSfera" SEM	10	47,62%
2	fiziki şəxs	2	9,52%
3	Azərbaycan Tələbə Gənclər Təşkilatları İttifaqı	2	9,52%
4	Nar mobile	1	4,76%
5	Azərbaycan Elm Assosiasiyası MMC	1	4,76%
6	"Ginekologiya və Perinatologiyanın İnkişafına Dəstək" ictimai birliyi; Bak	1	4,76%
7	Gənclər Turizmi İctimai Birliyi	1	4,76%
8	"Ginekologiya və Perinatologiyanın İnkişafına Dəstək" ictimai birliyi; Yazı	1	4,76%
9	"Avrora Group" şirkəti	1	4,76%
10	"Land LTD" MMC	1	4,76%
Cəmi		21	100,00%

Qrant layihələrinin elm sahələrinə görə statistikas

Elmin İnkişafı Fondunun Təsnifatı üzrə elm sahələri	Layihələrin sayı	Layihələrin sayı, faizlə	Layihələrin cəmi maliyyələşdirilmə məbləği (manat)
Fizika-riyaziyyat və texnika elmləri	19	20,88%	368000,00
Yer haqqında elmlər	13	14,29%	328000,00
Biologiya, tibb və aqrar elmləri	23	25,27%	551000,00
Kimya elmləri	17	18,68%	477000,00
Humanitar və ictimai elmlər	19	20,88%	346000,00
Cəmi	91	100,00%	2070000,00

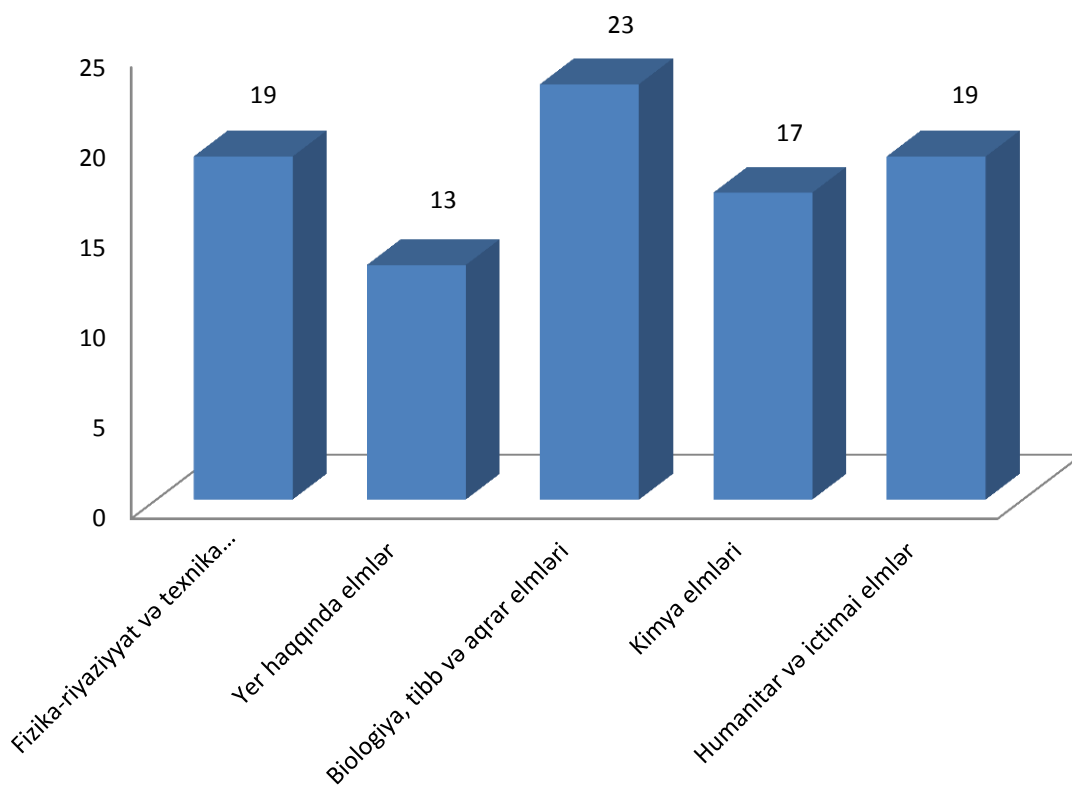

Qrant layihələrinin maliyyələşdirilmə həcmi üzrə statistikas

Maliyyələşdirilmə həcmi	Layihələrin sayı	Layihələrin sayı, faizlə	Layihələrin cəmi maliyyələşdirilmə məbləği (manat)
kiçik maliyyə həcmli (10 min manatadək)	33	36,26%	251500,00
orta maliyyə həcmli (10 min manatdan-100 min manatadək)	58	63,74%	1818500,00
Cəmi	91	100,00%	2070000,00

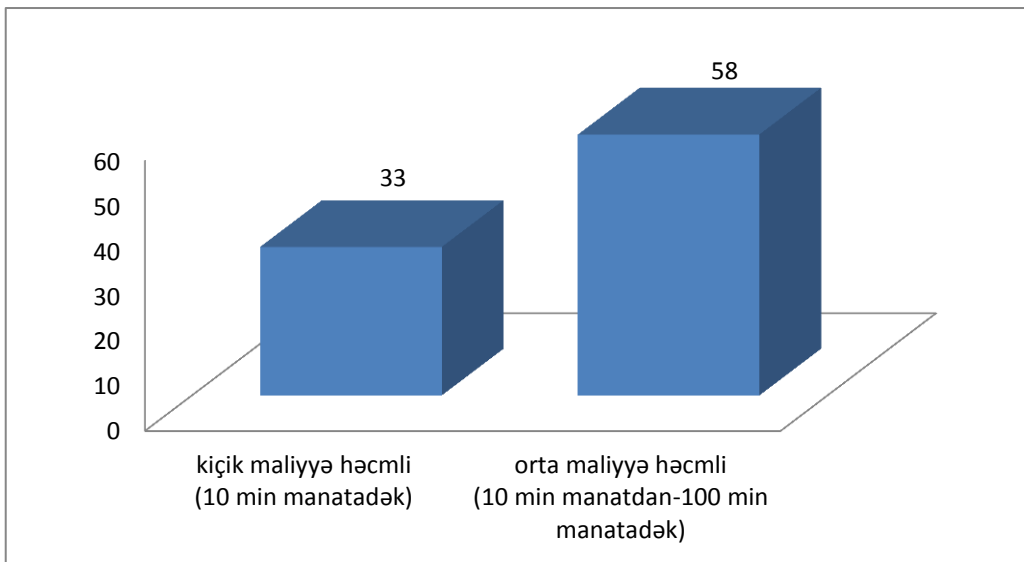

Qrant layihələrinin növlərə görə statistikası

Layihələrin növləri	Layihələrin sayı	Layihələrin sayı, faizlə	Layihələrin cəmi maliyyələşdirilmə məbləği (manat)	Faizlə
AETTK	7	7,69%	163000,00	7,87%
Aİ	1	1,10%	25000,00	1,21%
ECİ	5	5,49%	119500,00	5,77%
FT	72	79,12%	1526000,00	73,72%
MTT	5	5,49%	235000,00	11,35%
QMTK	1	1,10%	1500,00	0,07%
Cəmi	91	100,00%	2070000,00	100,00%

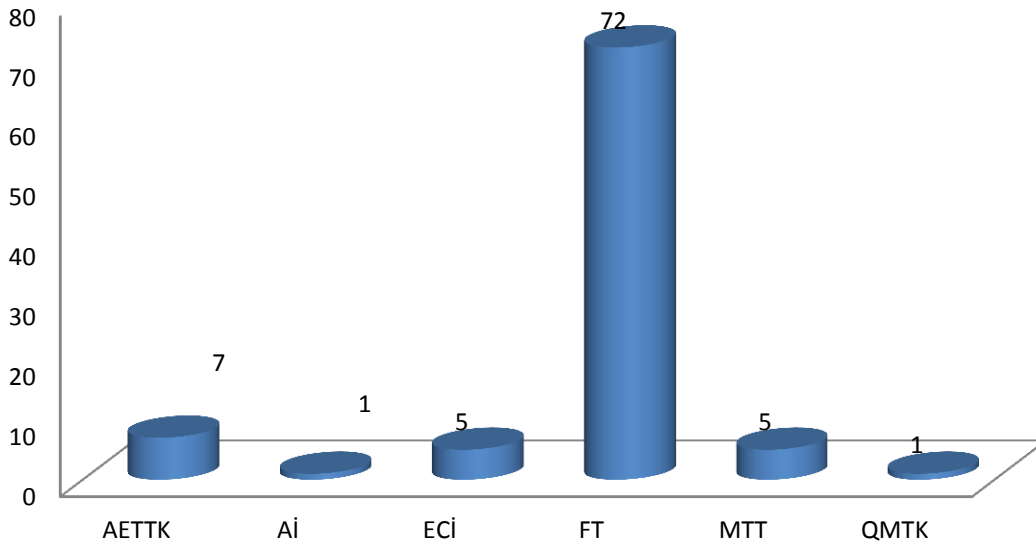

Qrant layihələrinin icra müddətinə görə statistikası

İcra müddəti	Layihələrin sayı	Layihələrin sayı, faizlə	Layihələrin cəmi maliyyələşdirilmə
12 ay	78	85,71%	1781500,00
1-31 gün	8	8,79%	164500,00
18 ay	3	3,30%	90000,00
24 ay	2	2,20%	34000,00
Cəmi	91	100,00%	2070000,00

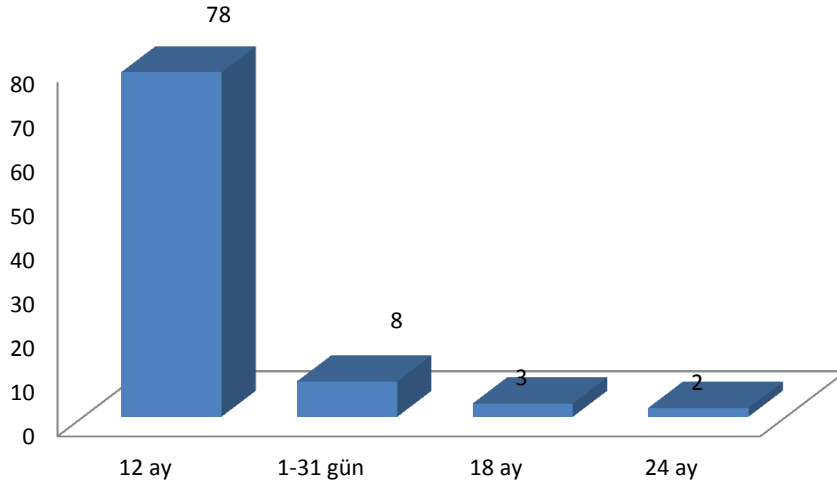

Rəhbər və icraçıların yaş həddinə görə statistikas

Yaş intervalları	Say	Faizlə
15-25	64	26,56%
26-35	177	73,44%
Cəmi	241	100,00%

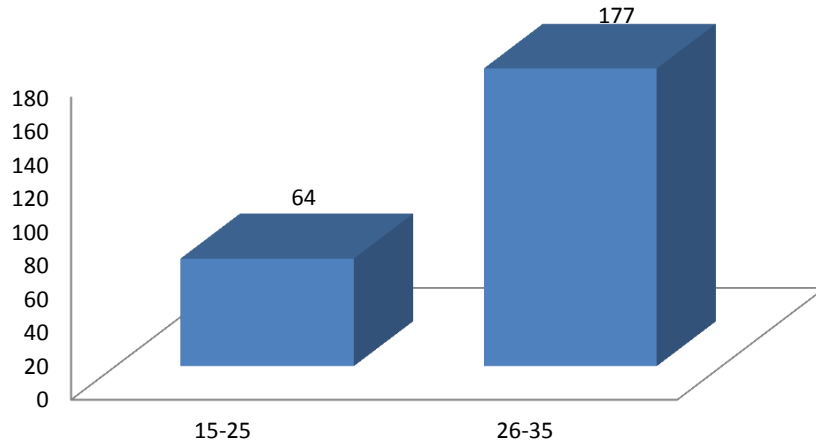

Rəhbər və icraçılar üzrə statistika

Layihədə iştirak funksiyası	Nəfər (say)	Nəfər (faizlə)
rəhbər	91	37,76%
icraçı	150	62,24%
Cəmi	241	100,00%

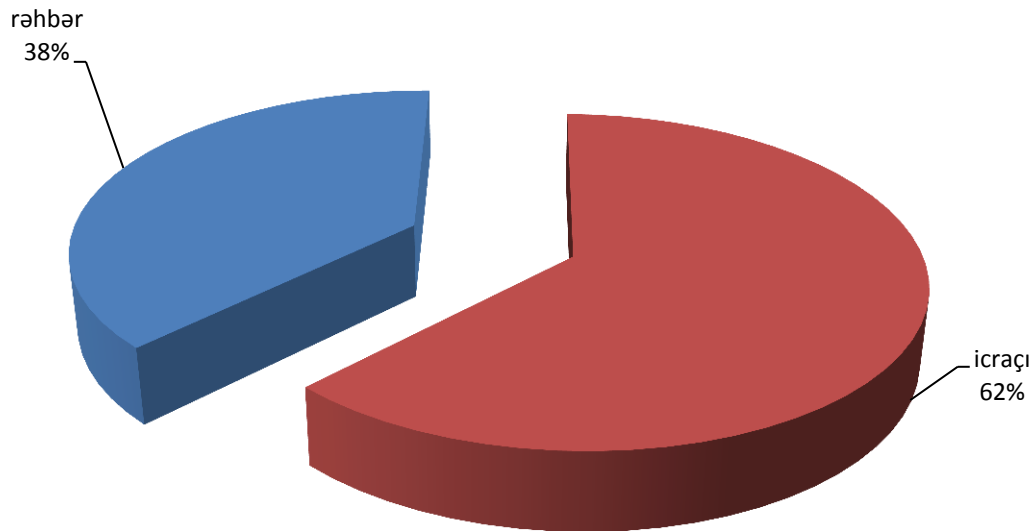

Rəhbər və icraçıların gender statistikasını

Gender	Nəfər (say)	Nəfər (faizlə)
kişi	89	36,93%
qadın	152	63,07%
Cəmi	241	100,00%

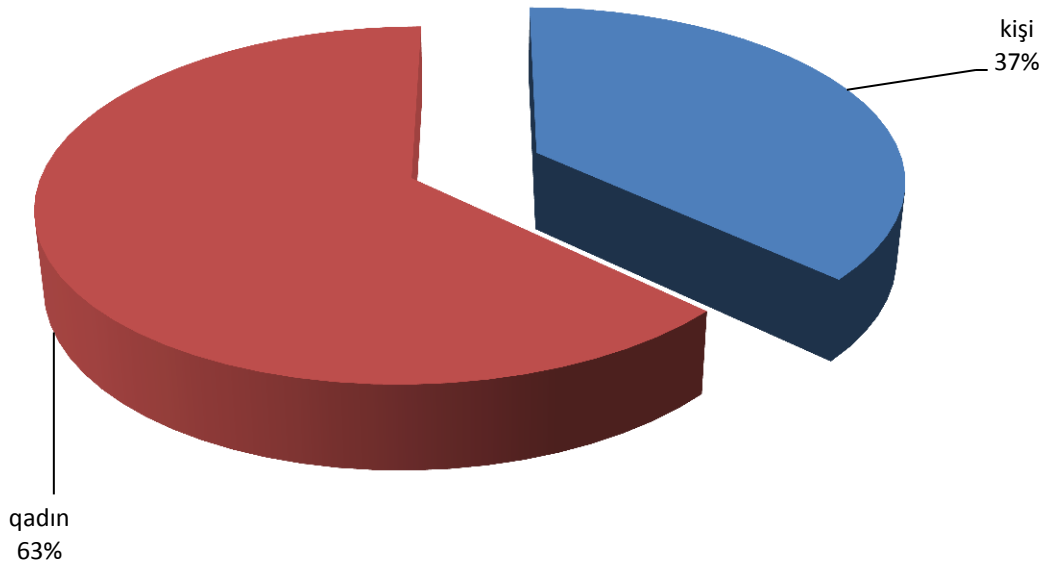

Rəhbər və icraçılar arasında ayrılıqda olmaqla gender statistikas

Layihədə iştirak funksiyası	Kişi	Faizlə	Qadın	Faizlə	Cəmi
rəhbər	35	14,52%	56	23,24%	91
icraçı	54	22,41%	96	39,83%	150
Cəmi	89	36,93%	152	63,07%	241

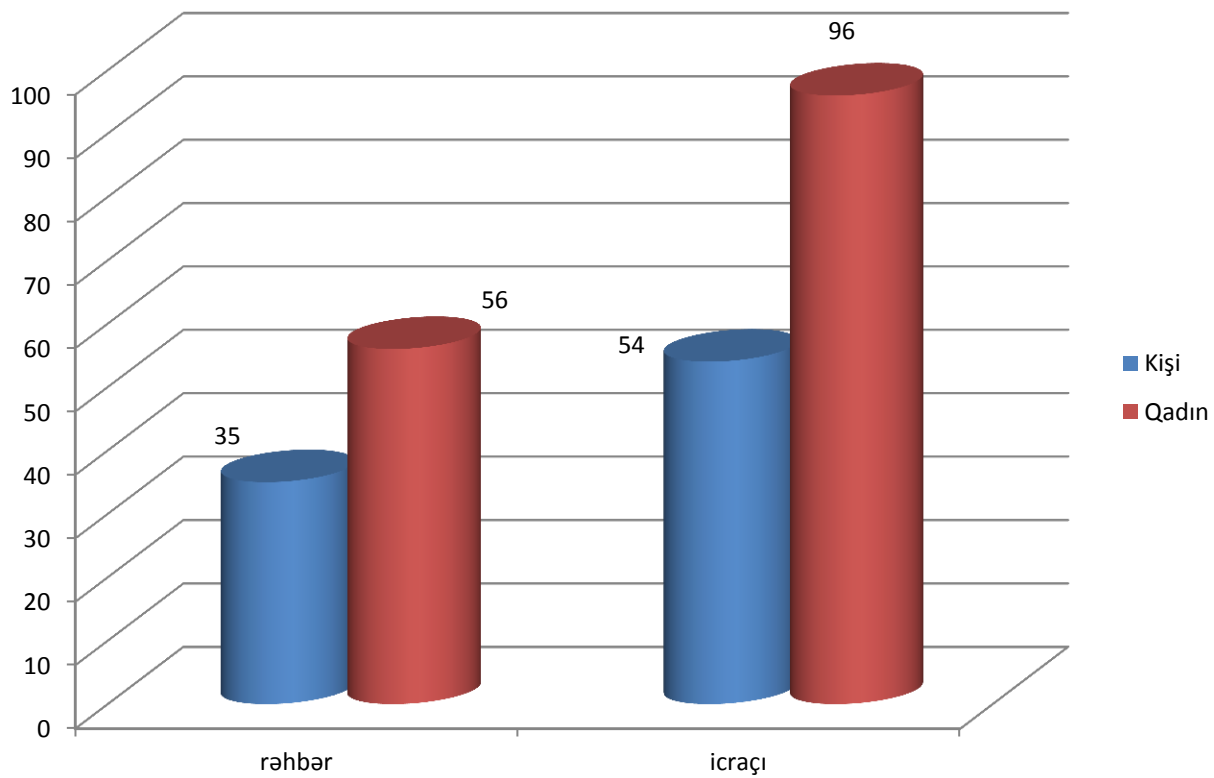

Rəhbər və icraçıların elmi dərəcələrə görə və müxtəlif yaş hədləri üzrə statistikası

Yaş \ Elmi dərəcə	15-25	26-35	Cəmi	Faizlə
elmlər namizədi		13	13	5,39%
fəlsəfə doktoru		41	41	17,01%
yoxdur	64	123	187	77,59%
Cəmi	64	177	241	
Faizlə	26,56%	73,44%		100,00%

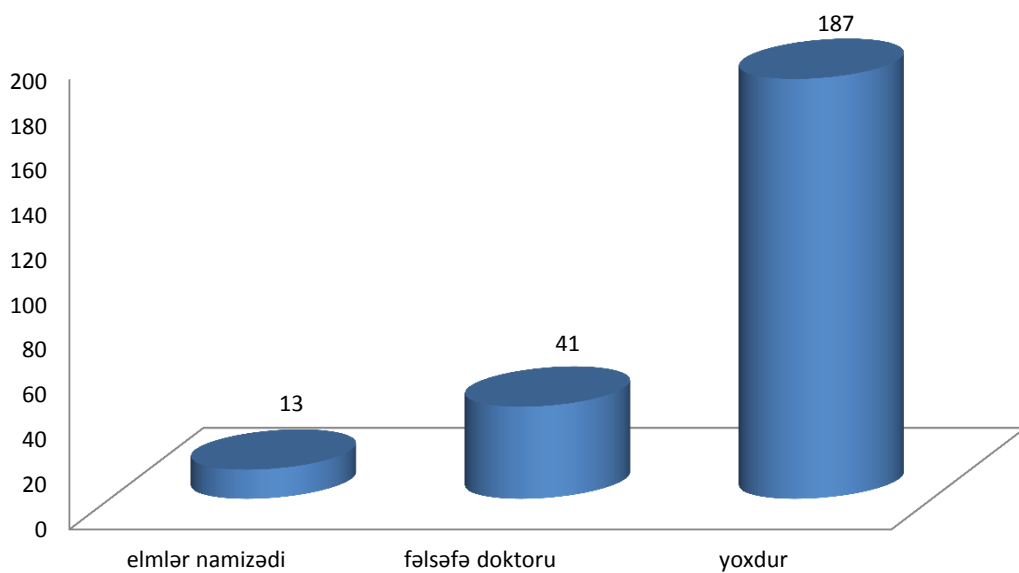

Rəhbər və icraçıların elmi ada görə və müxtəlif yaş hədləri üzrə statistikas

Yaş \ Elmi ad	15-25	26-35	Cəmi	Faizlə
dosent		6	6	2,49%
yoxdur	64	171	235	97,51%
Cəmi	64	177	241	
Faizlə	26,56%	73,44%		100,00%

